ܐܒܘܢ ܕܒܫܡܝܐ

("Abun d'bašmayo" - "Otče náš" v aramejskom jazyku)

(tradičný východosýrsky nápev)

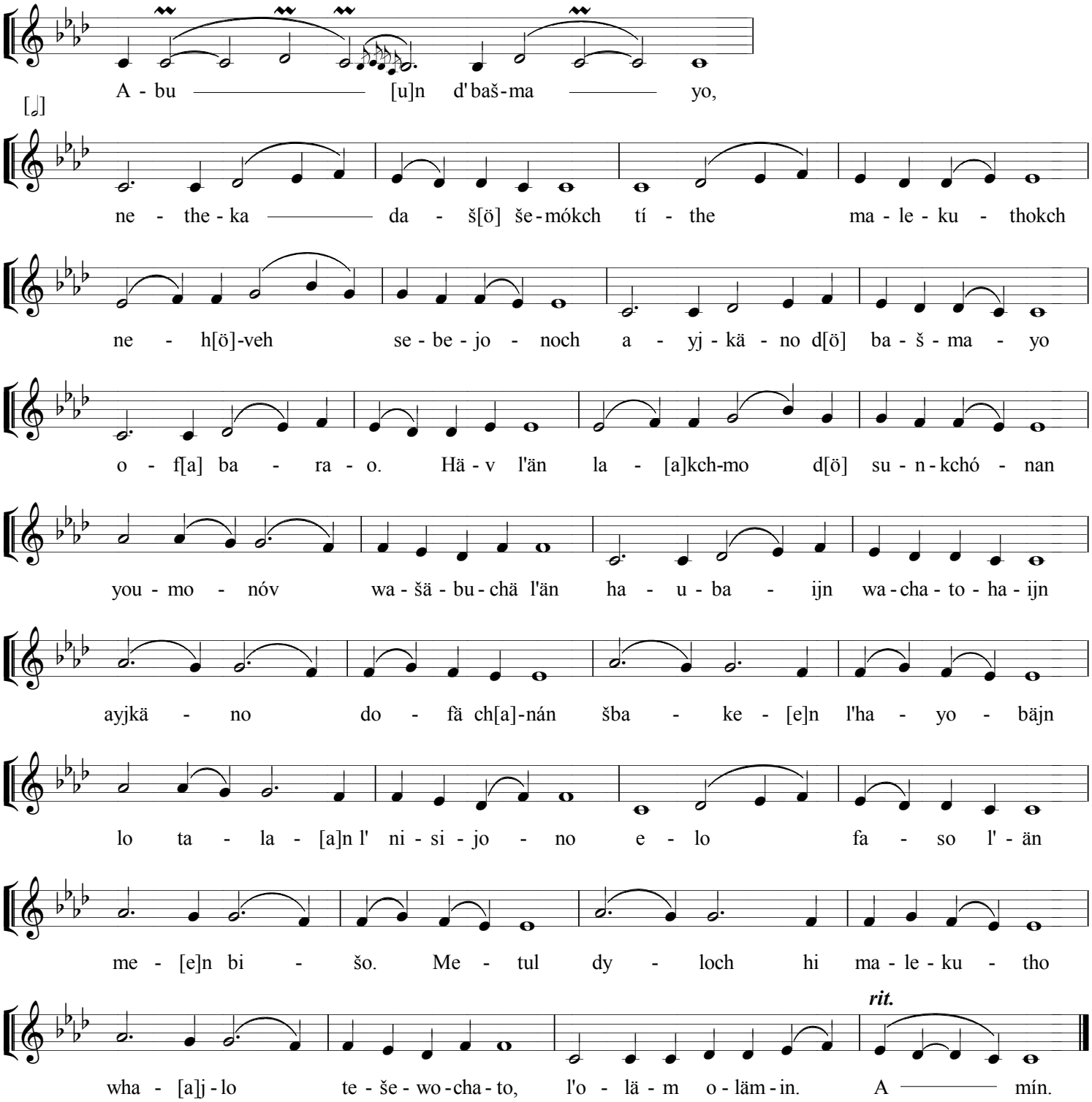

(Poznámka: zapísané fonetickou transkripciou výsovnosti podľa chaldejského dialektu aramejčiny)

Text zapísaný historickým písmom estrangelo (pešita):

ܐܒܘܢ ܕܒܫܡܝܐ ܩܕܝܫ ܫܡܟ ܬܐܬܐ ܡܠܟܘܬܟ ܢܗܘܐ ܨܒܝܢܟ ܐܝܟ ܒܫܡܝܐ ܐܦ ܥܠ ܐܪܥܐ ܠܚܡܐ ܕܡܬܬܠܝܢ ܠܝܘܡܢ ܘܫܒܘܩ ܠܢ ܚܘܒܝܢ ܐܝܟ ܕܐܦܢܝܢ ܠܚܝܒܝܢ ܠܐ ܥܠܝܢ ܠܢܣܝܘܢ ܐܠܐ ܦܨܝܢ ܡܢ ܒܝܫܐ ܡܛܠ ܕܝܠܟ ܗܝ ܡܠܟܘܬܐ ܘܚܝܠܐ ܘܬܫܒܘܚܬܐ ܠܥܠܡܝܢ ܥܠܡܝܐ ܐܡܝܢ

© Chrysostomos, Bratislava, 2018