# ܐܒܘܢ ܕܒܫܡܝܐ

## ("Abun d'bašmayo" - "Otče náš" v aramejskom jazyku)

**(tradičný západosýrsky nápev)**

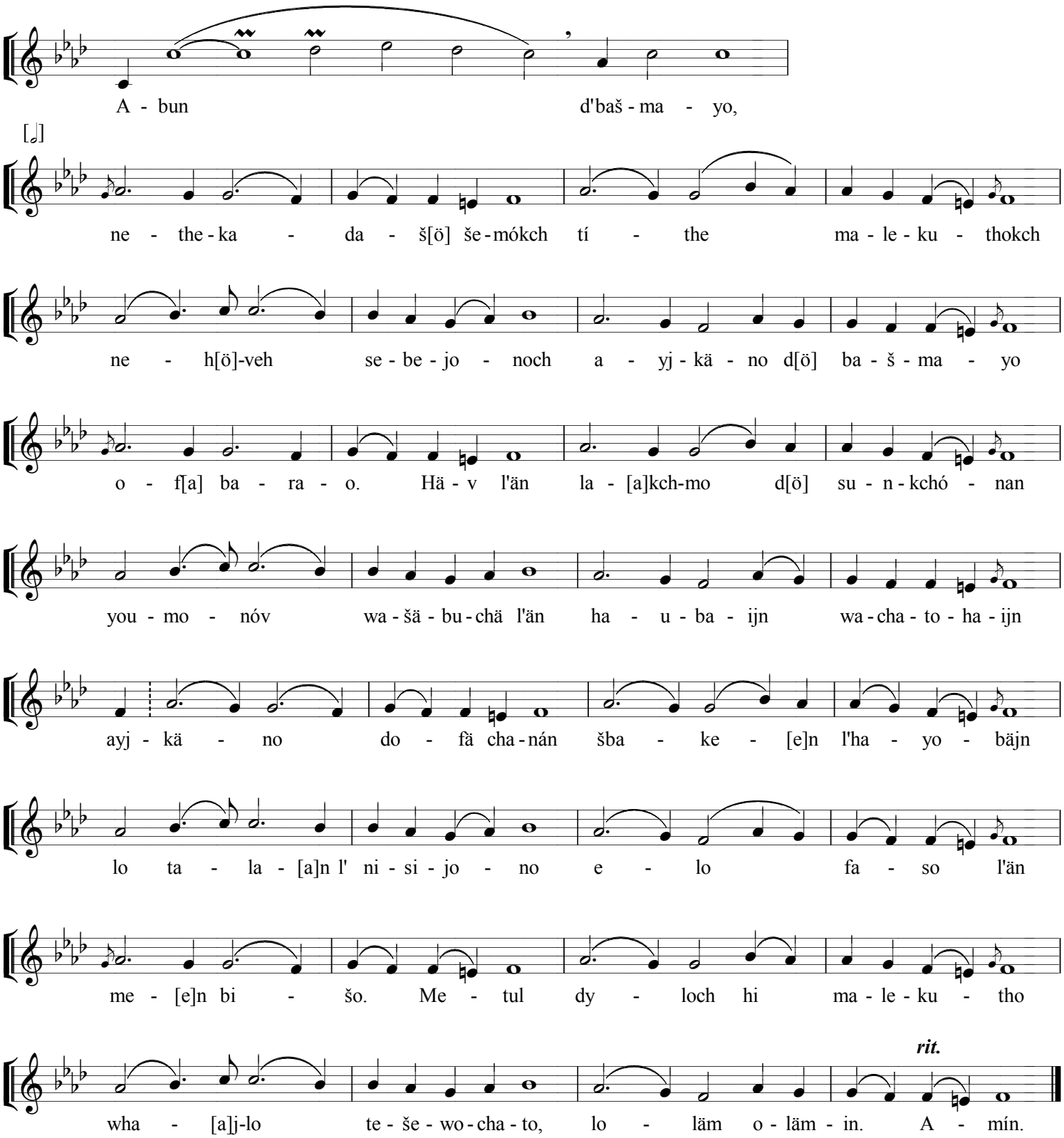


(Poznámka: zapísané fonetickou transkripciou výslovnosti podľa chaldejského dialektu aramejčiny)

Text zapísaný historickým písmom estrangelo (pešita):

ܐܒܘܢ ܕܒܫܡܝܐ ܐܬܝܐ ܠܟ ܫܡܟ ܐܬܕܫܐ ܡܠܟܘܬܟ ܢܗܘܐ ܨܒܝܢܟ ܐܝܟ ܒܫܡܝܐ ܗܟܢܐ ܠܚܡܐ ܕܡܬܬܠܝܢ ܠܝܘܡܢ ܘܫܒܩ ܠܢ ܚܘܒܝܢ ܐܝܟ ܕܦܫܩܢ ܠܚܝܒܝܢ ܘܠܐ ܬܥܠܝܢ ܠܢܣܝܘܢ ܐܠܐ ܦܨܝܢ ܡܢ ܒܝܫܐ ܡܪܝ ܡܠܟܘܬܐ ܘܚܝܠܐ ܘܬܫܒܘܚܬܐ ܠܥܠܡܝܢ ܥܠܡܝܐ ܐܡܝܢ

© Chrysostomos, Bratislava, 2018