ܐܒܘܢ ܕܒܫܡܝܐ

("Abun d'bašmayo" - "Otče náš" v aramejskom jazyku)

(inannský nápev)

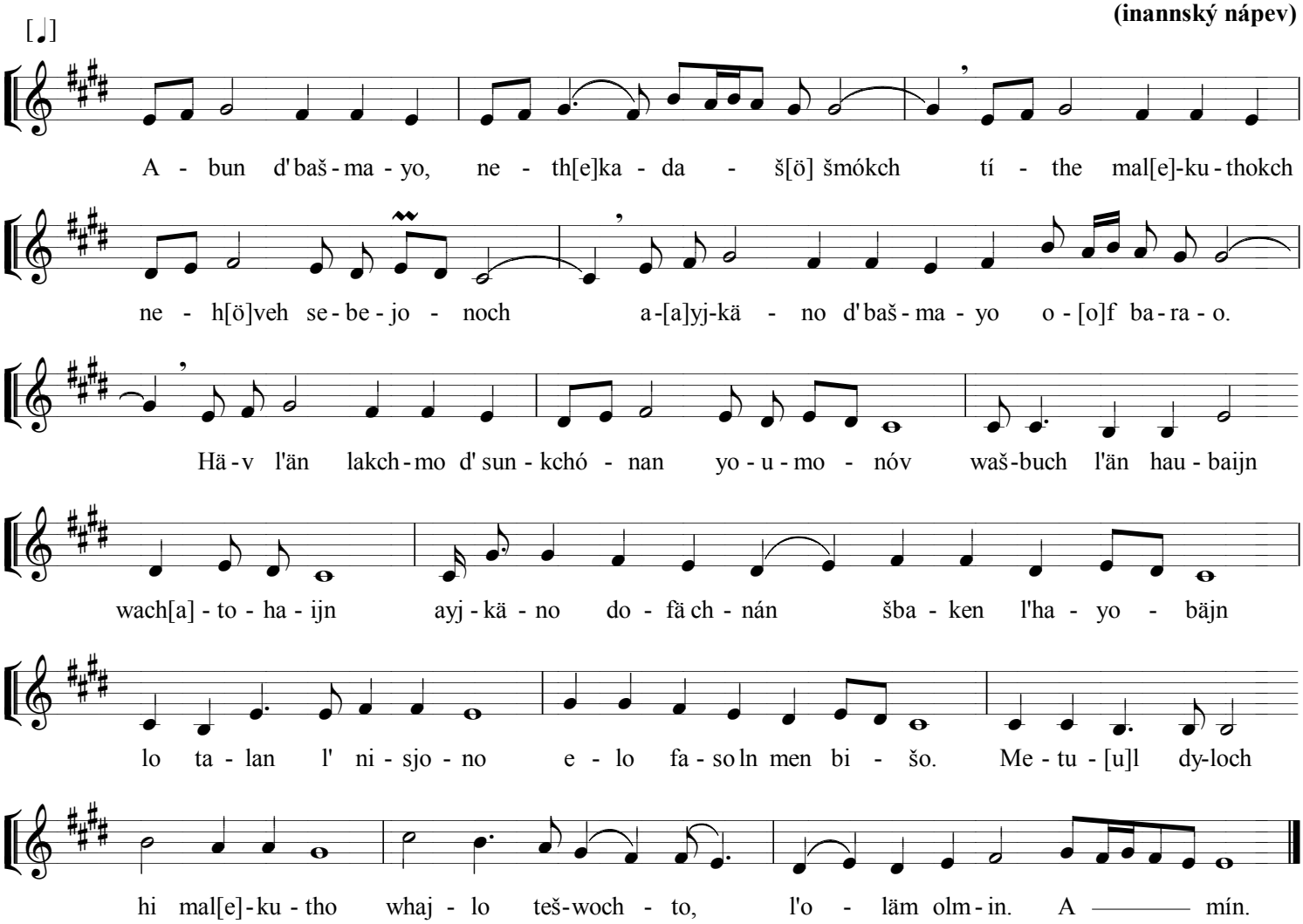

(Pozn.: zapísané fonetickou transkripciou výslovnosti podľa chaldejského dialektu aramejčiny)

Text zapísaný historickým písmom estrangelo (pešita):

ܐܒܘܢ ܕܒܫܡܝܐ ܐܬܝܠܟ ܠܟ ܫܡܟ ܩܕܝܫ ܬܐܬܐ ܡܠܟܘܬܟ ܢܗܘܐ ܨܒܝܢܟ ܐܝܟܡܐ ܕܒܫܡܝܐ ܐܦ
ܥܠܡܐ ܗܘܐ ܠܚܡܢ ܕܣܢܝܩܢ ܠܚܛܝܢ ܐܠܐ ܦܨܝܢ ܠܢ ܡܢ ܒܝܫܐ ܐܡܝܢ ܡܛܠ ܕܝܠܟܐ ܗܝܠܐ ܘܬܫܒܘܚܬܐ ܠܥܠܡܝܢ
ܥܠܡܐ ܥܠܡܝܢ ܐܡܝܢ

© Chrysostomos, Bratislava, 2018