ܐܒܘܢ ܕܒܫܡܝܐ

("Abun d'bašmayo" - "Otče náš" v aramejskom jazyku)

(mezopotamský nápev - variant 1)

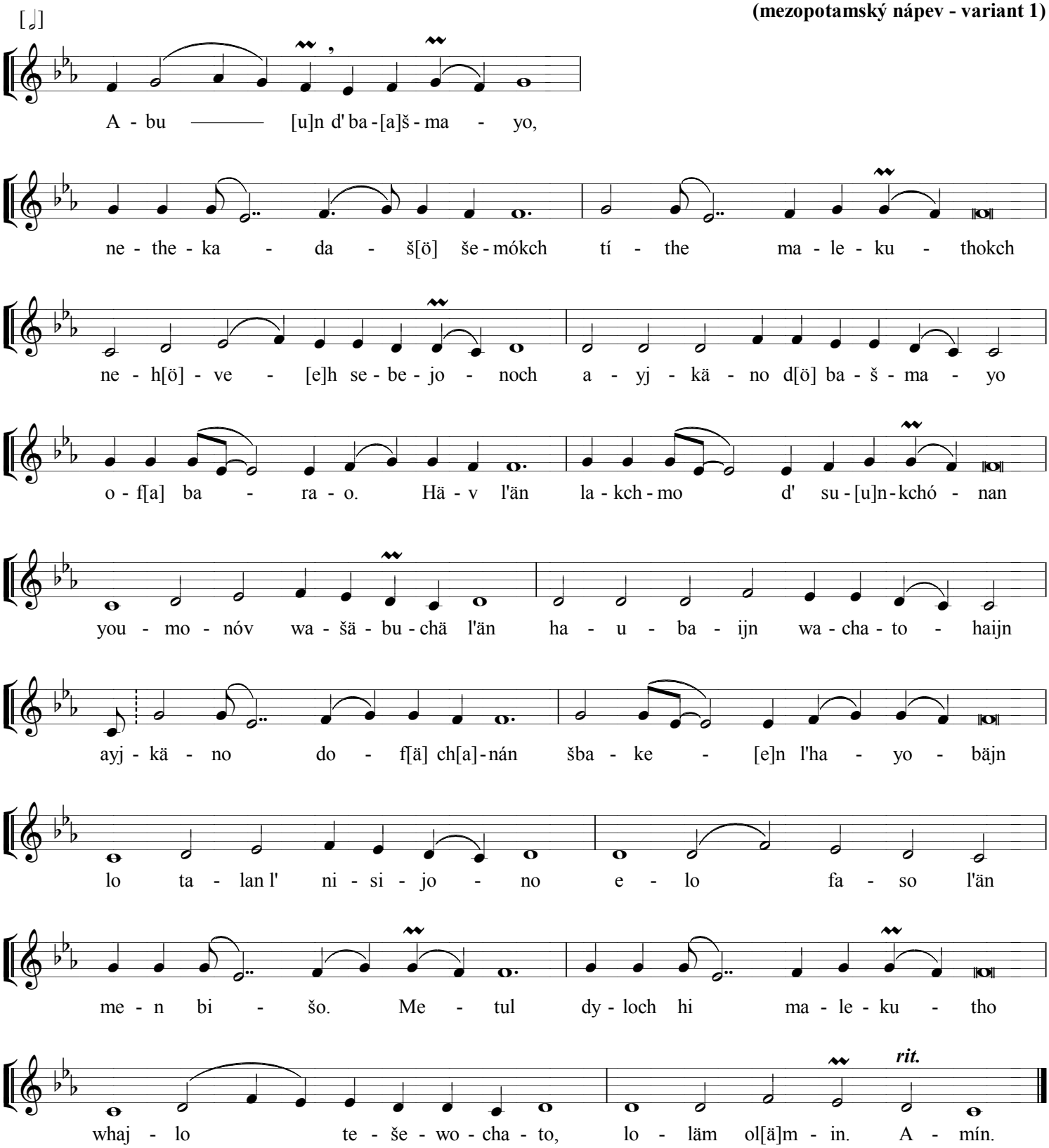

(Poznámka: zapísané fonetickou transkripciou výslovnosti podľa chaldejského dialektu aramejčiny)

Text zapísaný historickým písmom estrangelo (pešita):

ܐܒܘܢ ܕܒܫܡܝܐ ܩܕܝܫ ܫܡܟ ܬܐܬܐ ܡܠܟܘܬܟ ܢܗܘܐ ܨܒܝܢܟ ܐܝܟ ܕܒܫܡܝܐ ܐܦ ܥܠ ܐܪܥܐ ܠܚܡܢ ܕܡܬܬܝܠܝܢ ܠܝܘܡܢ ܘܫܒܘܩ ܠܢ ܚܘܒܝܢ ܐܝܟ ܕܐܦܩܢܢ ܠܚܝܒܝܢ ܘܠܐ ܬܥܠܝܢ ܠܢܣܝܘܢ ܐܠܐ ܦܨܢ ܡܢ ܒܝܫܐ ܡܛܠ ܕܝܠܟ ܗܝ ܡܠܟܘܬܐ ܘܚܝܠܐ ܘܬܫܒܘܚܬܐ ܠܥܠܡܝܢ ܥܠܡܝܐ ܐܡܝܢ

© Chrysostomos, Bratislava, 2018