ܐܒܘܢ ܕܒܫܡܝܐ

("Abun d'bašmayo" - "Otče náš" v aramejskom jazyku)

(karakošský nápev)

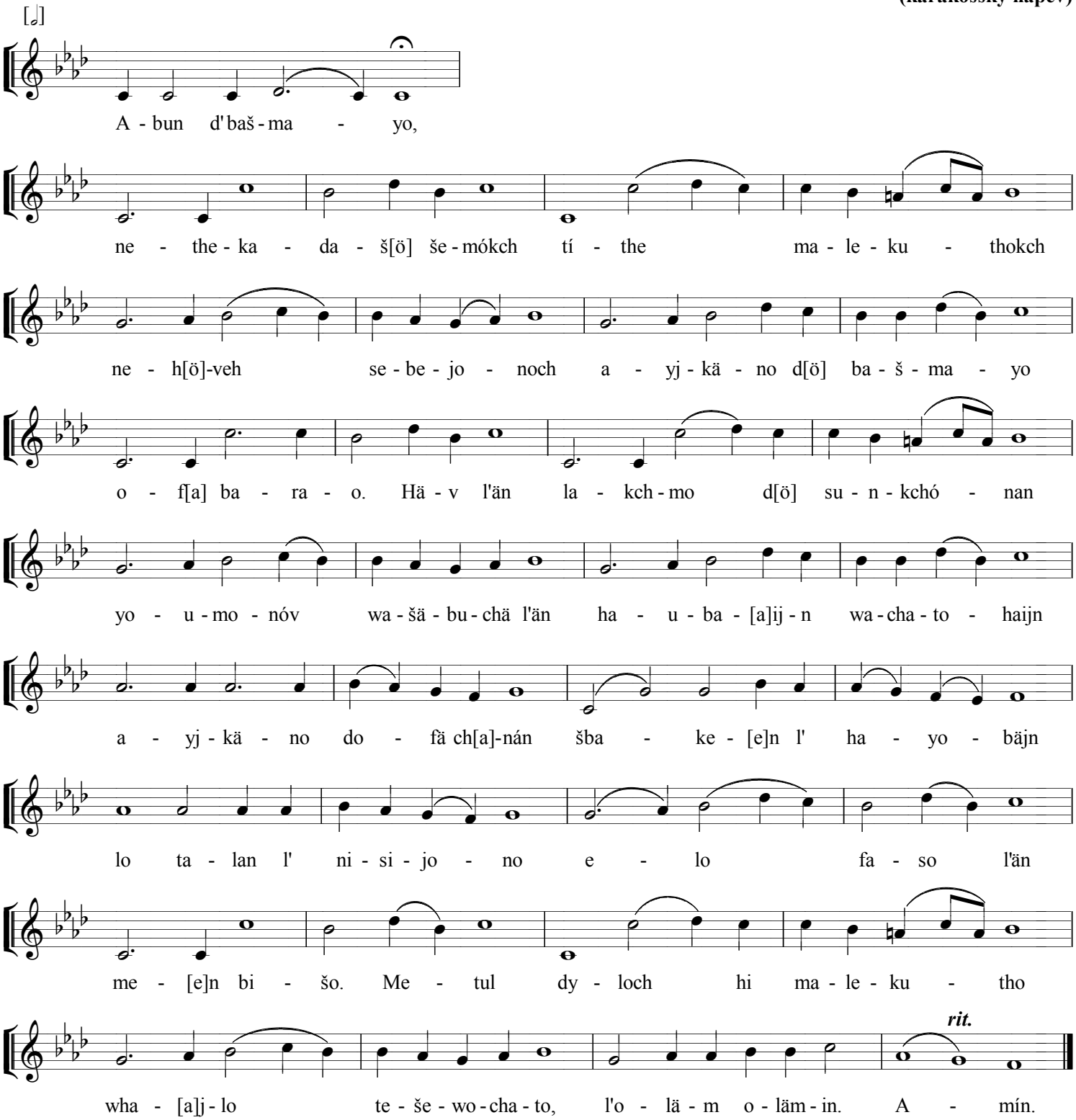

(Poznámka: zapísané fonetickou transkripciou výsovnosti podľa chaldejského dialektu aramejčiny)

Text zapísaný historickým písmom estrangelo (pešita):

ܐܒܘܢ ܕܒܫܡܝܐ ܐܬܝܢ ܠܡܠܟܘܬܟ ܢܬܩܕܫ ܫܡܟ ܐܒܘܢ ܕܒܫܡܝܐ ܐܦ ܥܠ ܐܪܥܐ ܢܗܘܐ ܨܒܝܢܟ ܕܝܠܡܐ ܗܟܢܐ ܠܚܡܐ ܕܡܬܬܠܢ ܠܝܘܡܢ ܘܫܒܩ ܠܢ ܚܘܒܝܢ ܘܚܛܝܐܝܢ ܐܦ ܚܢܢ ܕܫܒܩܢ ܠܚܝܒܝܢ ܘܠܐ ܬܥܠܝܢ ܠܢ ܠܢܣܝܘܢ ܐܠܐ ܦܨܢ ܡܢ ܒܝܫܐ ܡܛܠ ܕܝܠܟ ܗܝ ܡܠܟܘܬܐ ܘܚܝܠܐ ܘܬܫܒܘܚܬܐ ܠܥܠܡܝܢ ܥܠܡܝܐ ܐܡܝܢ

© Chrysostomos, Bratislava, 2019