ܐܒܘܢ ܕܒܫܡܝܐ

("Abun d'bašmayo" - "Otče náš" v aramejskom jazyku)

(mezopotamský nápev - variant 2)

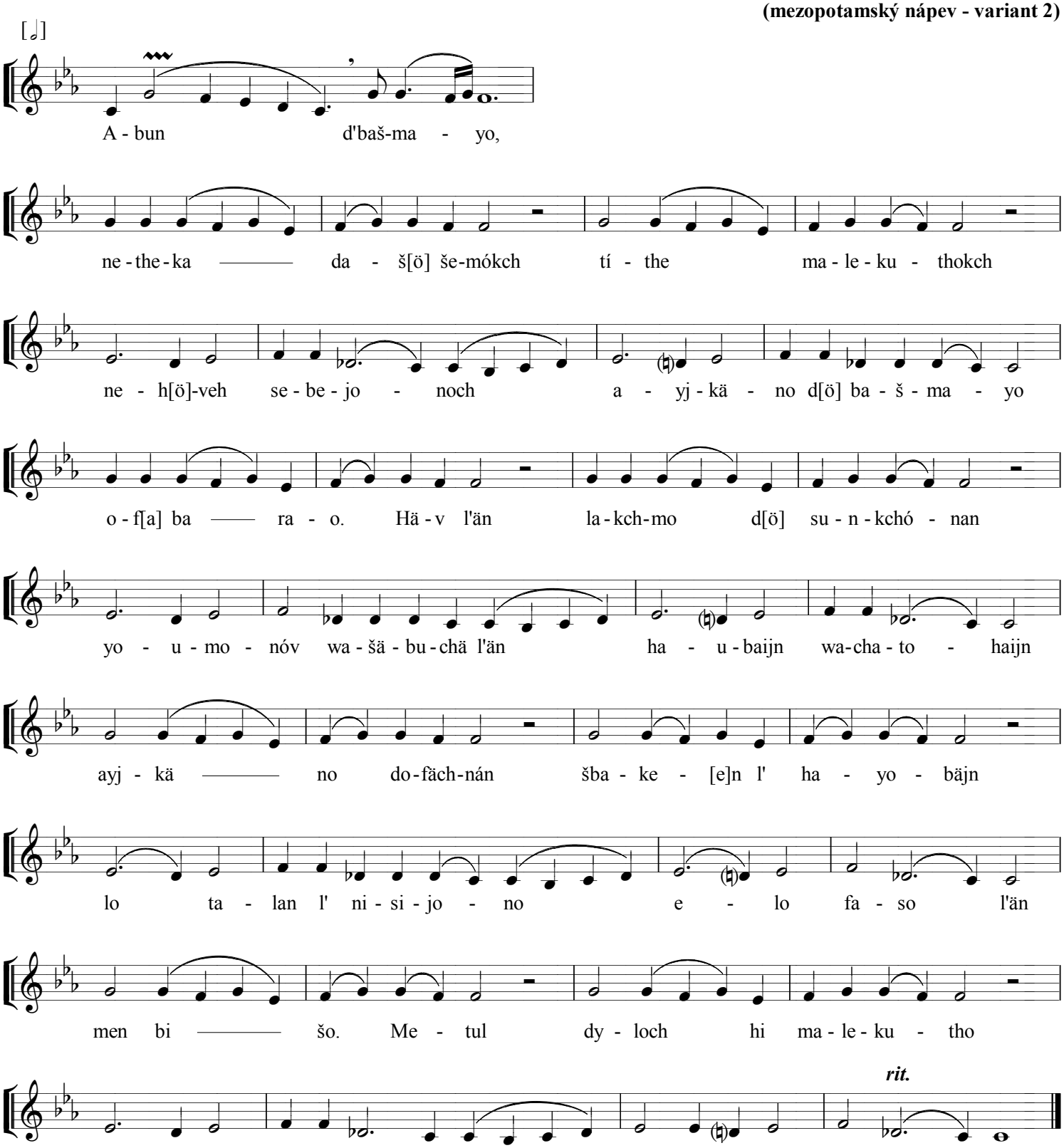

(Poznámka: zapísané fonetickou transkripciou výslovnosti podľa chaldejského dialektu aramejčiny)

Text zapísaný historickým písmom estrangelo (pešita):

ܐܒܘܢ ܕܒܫܡܝܐ ܩܕܝܫ ܫܡܟ ܬܐܬܐ ܡܠܟܘܬܟ ܢܗܘܐ ܨܒܝܢܟ ܐܝܟ ܒܫܡܝܐ ܐܦ ܥܠ ܐܪܥܐ ܠܚܡܢ ܕܡܬܩܝܡܢ ܒܟܝܢܐ ܘܫܒܘܩ ܠܢ ܚܘܒܝܢ ܐܝܟ ܕܐܦܢܢ ܫܒܩܢ ܠܚܝܒܝܢ ܘܠܐ ܬܥܠܘܢ ܠܢܣܝܘܢ ܐܠܐ ܦܨܝܢ ܡܢ ܒܝܫܐ ܡܪܝ ܕܝܠܟ ܗܝ ܡܠܟܘܬܐ ܘܚܝܠܐ ܘܬܫܒܘܚܬܐ ܠܥܠܡܝܢ ܥܠܡܝܐ ܐܡܝܢ

© Chrysostomos, Bratislava, 2020