ܐܒܘܢ ܕܒܫܡܝܐ

("Abun d'bašmayo" - "Otče náš" v aramejskom jazyku)

(sýrsky ortodoxný nápev)

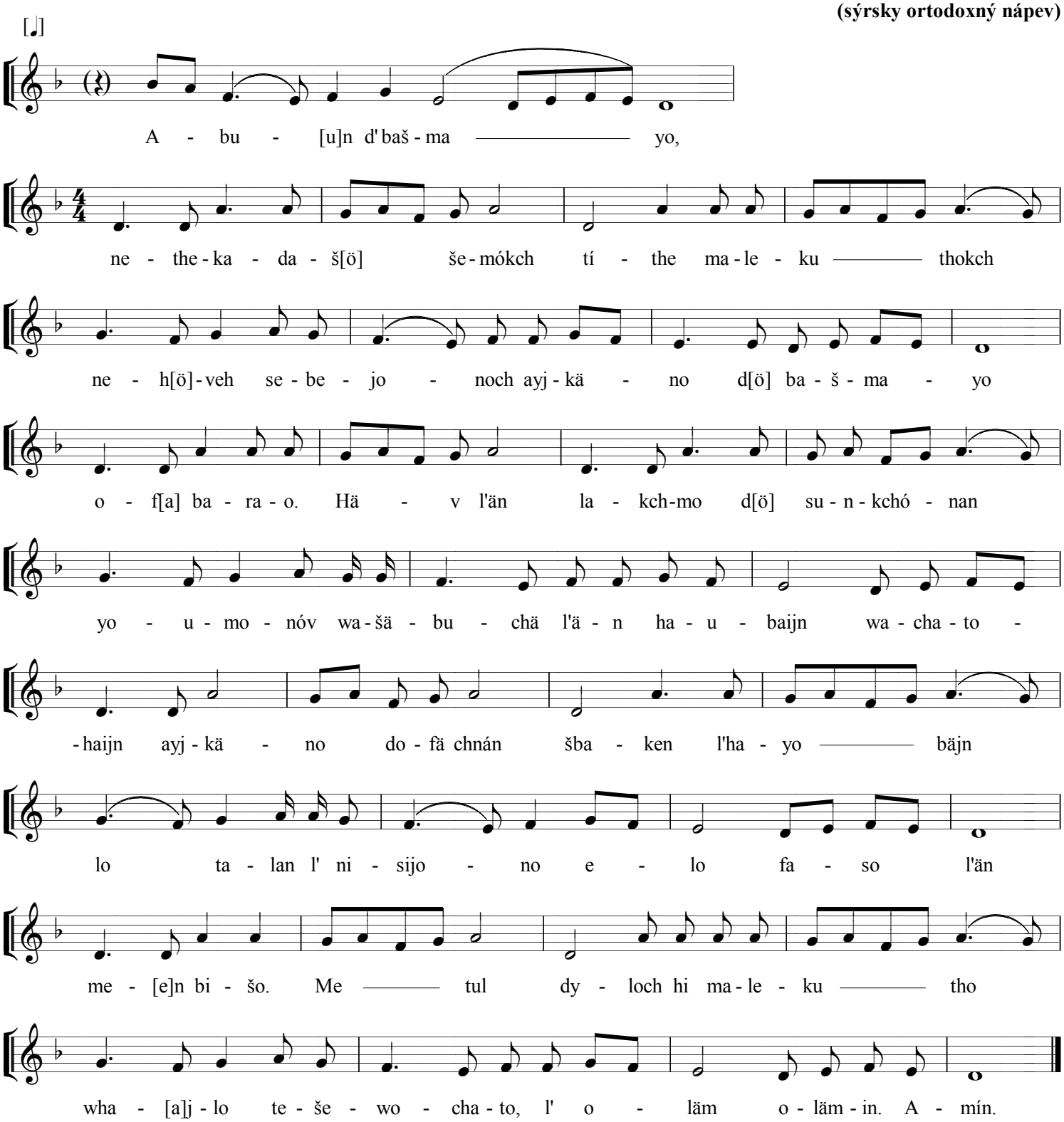

(Poznámka: zapísané fonetickou transkripciou výsovnosti podľa chaldejského dialektu aramejčiny)

Text zapísaný historickým písmom estrangelo (pešita):

ܐܒܘܢ ܕܒܫܡܝܐ ܐܬܩܕܫ ܫܡܟ ܬܬܐ ܡܠܟܘܬܟ ܢܗܘܐ ܨܒܝܢܟ ܐܝܟ ܒܫܡܝܐ ܐܦ ܥܠ ܐܪܥܐ ܠܚܡܢ ܕܡܬܬܝܠܝܢ ܠܝܘܡܢ ܘܫܒܘܩ ܠܢ ܚܘܒܝܢ ܐܝܟ ܕܐܦܢܝܢ ܠܚܝܒܝܢ ܠܚܝܒܝܢ ܗܘܝܢ ܕܠܐ ܥܠ ܢܣܝܘܢ ܐܠܐ ܦܨܝܢ ܡܢ ܒܝܫܐ ܡܪܝ ܡܠܟܘܬܐ ܘܚܝܠܐ ܘܬܫܒܘܚܬܐ ܠܥܠܡܝܢ ܥܠܡܝܐ ܐܡܝܢ

© Chrysostomos, Bratislava, 2020