ܐܒܘܢ ܕܒܫܡܝܐ

("Abun d'bašmayo" - "Otče náš" v aramejskom jazyku)

(nápev kláštora Deyrulzafaran)

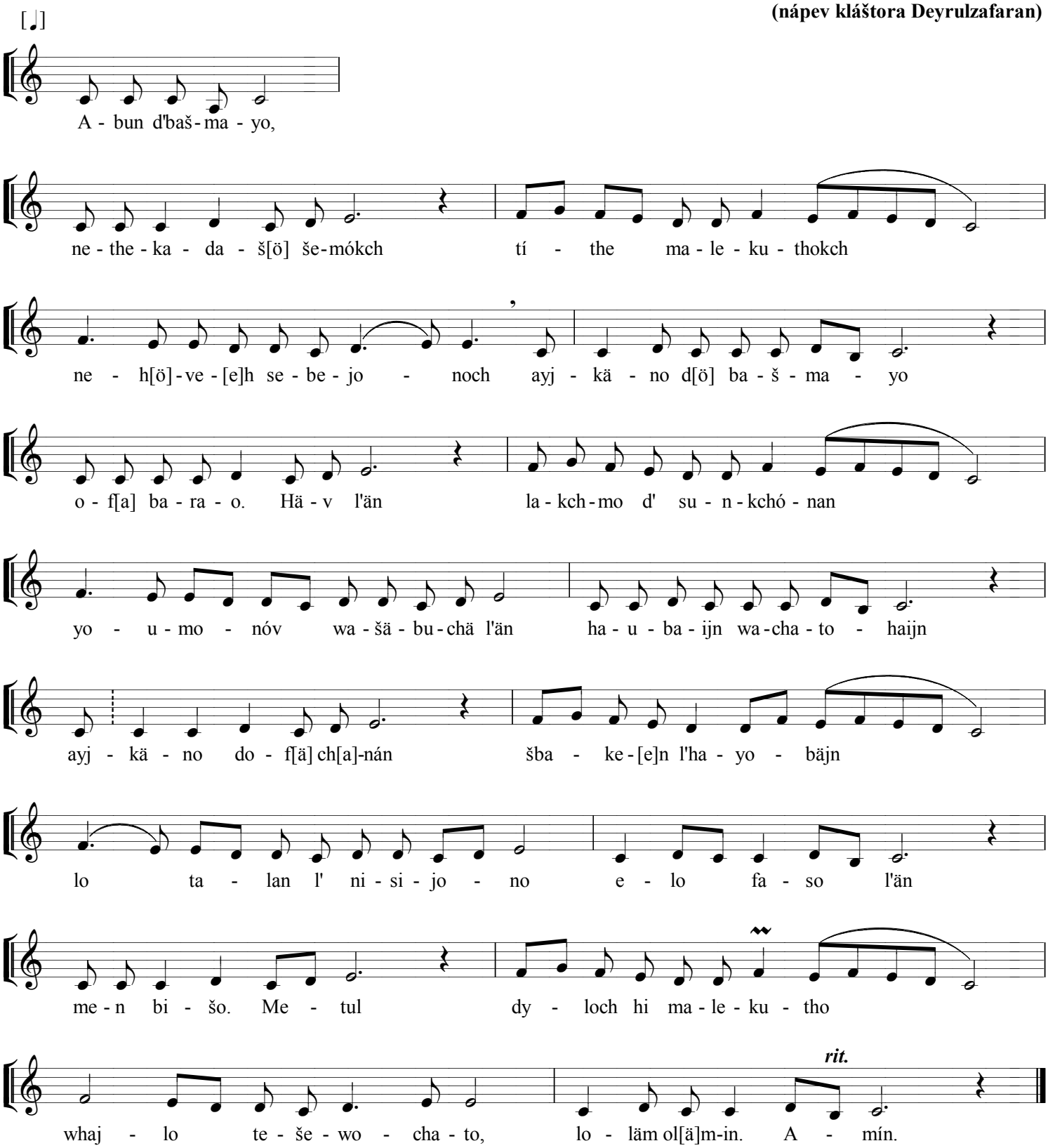

(Poznámka: zapísané fonetickou transkripciou výslovnosti podľa chaldejského dialektu aramejčiny)

Text zapísaný historickým písmom estrangelo (pešita):

ܐܒܘܢ ܕܒܫܡܝܐ ܐܬܝܢ ܠܟܘܢ ܡܠܟܘܬܟ ܢܬܩܕܫ ܫܡܟ ܢܗܘܐ ܨܒܝܢܟ ܐܝܟ ܕܒܫܡܝܐ ܐܦ ܥܠ ܐܪܥܐ ܠܚܡܢ ܕܡܬܬܝܗܒ ܠܢ ܝܘܡܢܐ ܘܫܒܘܩ ܠܢ ܚܘܒܝܢ ܐܝܟ ܕܐܦܢܝܢ ܕܫܒܩܢ ܠܚܝܒܝܢ ܘܠܐ ܬܥܠܘܢ ܠܢܣܝܘܢ ܐܠܐ ܦܨܢ ܠܢ ܡܢ ܒܝܫܐ ܡܛܠ ܕܝܠܟ ܗܝ ܡܠܟܘܬܐ ܘܚܝܠܐ ܘܬܫܒܘܚܬܐ ܠܥܠܡܝܢ ܥܠܡܝܐ ܐܡܝܢ

© Chrysostomos, Bratislava, 2021