ܐܒܘܢ ܕܒܫܡܝܐ ܐܒܐ

("Abun d'bašmayo" - "Otče náš" v aramejskom jazyku)

(maronitský nápev - libanonský)

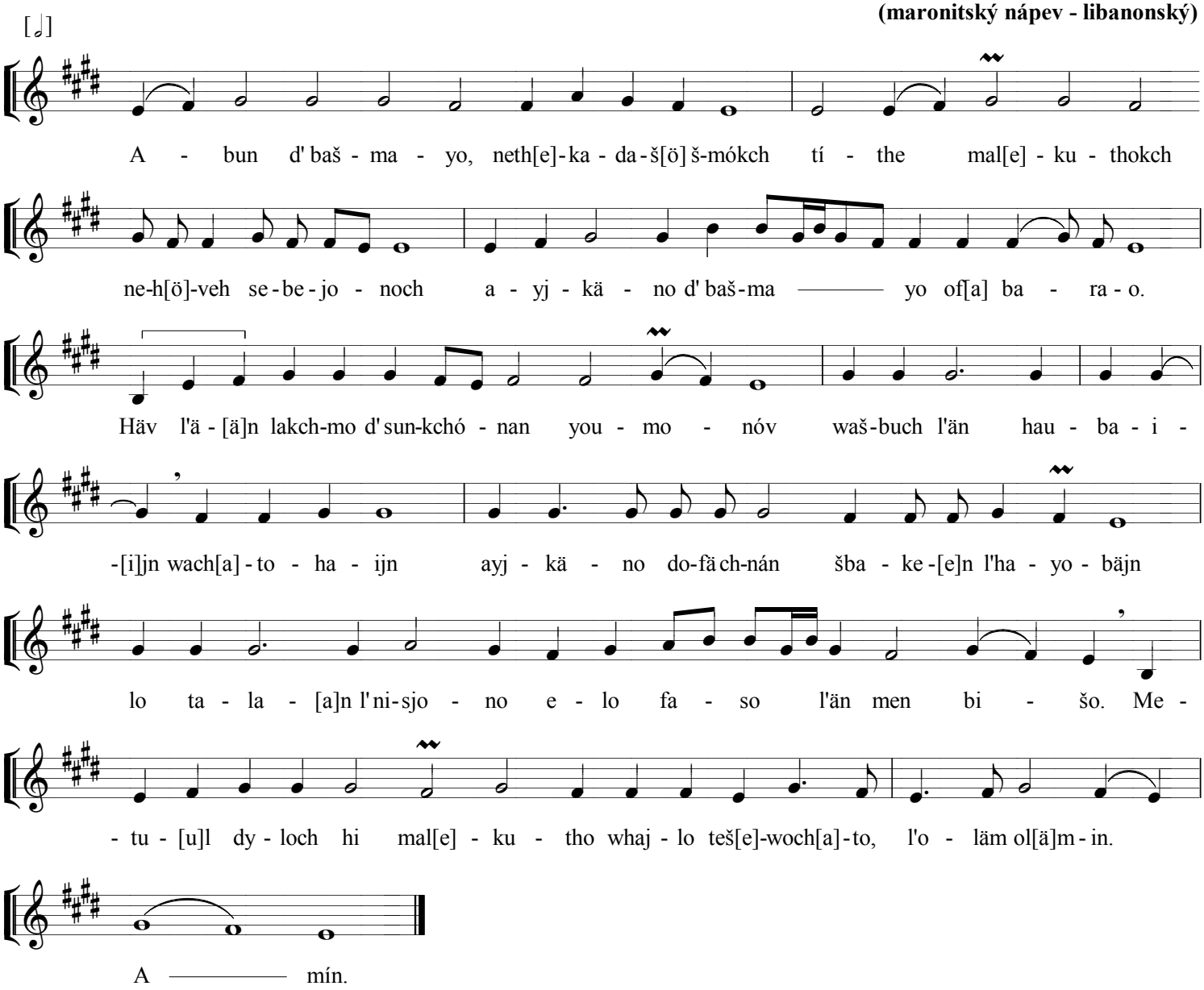

(Pozn.: zapísané fonetickou transkripciou výslovnosti podľa chaldejského dialektu aramejčiny)

Text zapísaný historickým písmom estrangelo (pešita):

ܐܒܘܢ ܕܒܫܡܝܐ ܐܒܝܢ ܕܐܢܬ ܒܫܡܝܐ ܢܬܩܕܫ ܫܡܟ ܬܐܬܐ ܡܠܟܘܬܟ ܢܗܘܐ ܨܒܝܢܟ ܐܝܟܢܐ ܕܒܫܡܝܐ ܐܦ ܥܠ ܐܪܥܐ ܠܚܡܐ ܕܣܘܢܩܢܢ ܝܘܡܢܐ ܘܫܒܘܩ ܠܢ ܚܘܒܝܢ ܘܚܛܝܢ ܐܝܟܢܐ ܕܦܐ ܚܢܢ
ܠܚܝܒܝܢ ܠܐ ܬܥܠܢ ܠܢܣܝܘܢܐ ܐܠܐ ܦܨܐ ܠܢ ܡܢ ܒܝܫܐ ܡܛܠ ܕܕܠܟ ܗܝ ܡܠܟܘܬܐ ܘܚܝܠܗ ܘܬܫܒܘܚܬܐ ܠܥܠܡ ܥܠܡܝܢ ܐܡܝܢ

© Chrysostomos, Bratislava, 2018