ܐܒܘܢ ܕܒܫܡܝܐ

("Abun d'bašmayo" - "Otče náš" v aramejskom jazyku)

(východosýrsky surithský nápev)

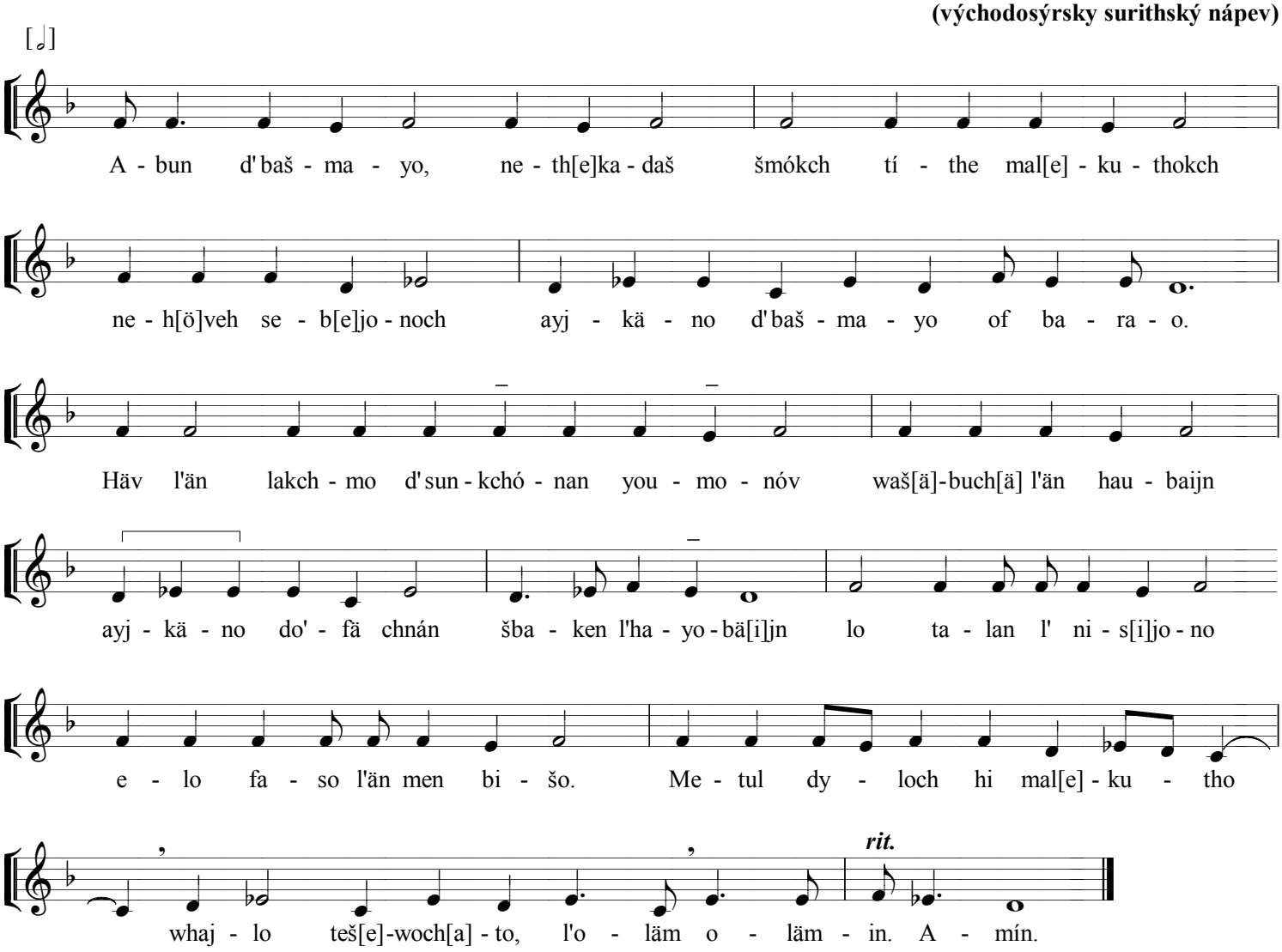

(Pozn.: zapísané fonetickou transkripciou výslovnosti podľa chaldejského dialektu aramejčiny)

Text zapísaný historickým písmom estrangelo (pešita):

ܐܒܘܢ ܕܒܫܡܝܐ ܐܬܝܬ ܠܟ ܡܠܟܘܬܟ ܢܗܘܐ ܨܒܝܢܟ ܐܝܟ ܒܫܡܝܐ ܐܦ ܥܠ ܐܪܥܐ ܠܚܡܢ ܕܡܬܬܝܠܝܢ ܠܝܘܡܢ ܘܫܒܘܩ ܠܢ ܚܘܒܝܢ ܐܦ ܚܢܢ ܫܒܩܢ ܠܚܝܒܝܢ ܘܠܐ ܬܥܠܘܢ ܠܢܣܝܘܢ ܐܠܐ ܦܨܝܢ ܡܢ ܒܝܫܐ ܡܪܝ ܕܝܠܟ ܗܝ ܡܠܟܘܬܐ ܘܚܝܠܐ ܘܬܫܒܘܚܬܐ ܠܥܠܡܝܢ ܥܠܡܝܐ ܐܡܝܢ

© Chrysostomos, Bratislava, 2018